

L'OSTEOPATIA

È una disciplina terapeutica incentrata sul trattamento manipolativo che ha lo scopo di ripristinare lo stato di salute e di equilibrio del paziente dimostrandosi efficace anche nel mantenimento del benessere della persona e nella prevenzione di fattori disfunzionali.

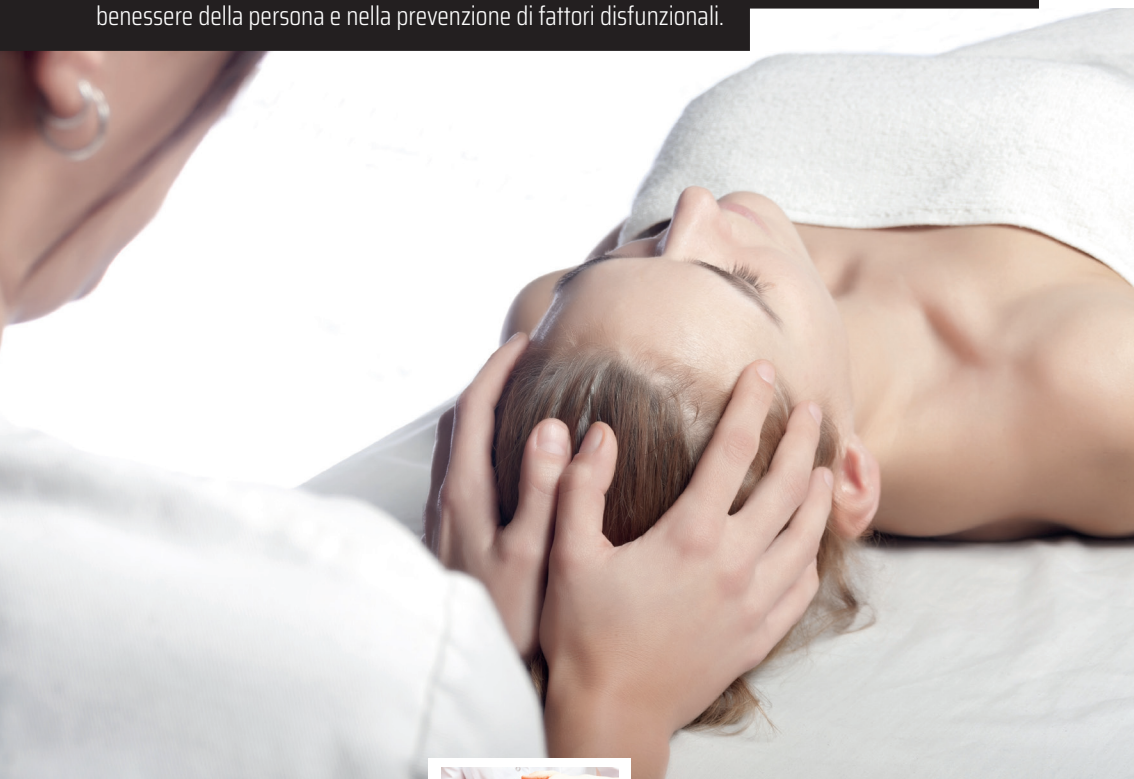

A CHI È RIVOLTA E COSA CURA

L'evidenza scientifica dimostra l'efficacia del trattamento osteopatico verso condizioni sintomatologiche come:

**LOMBALGIA, COCCIGODINIA (DOLORE DEL COCCIGI)
REFLUSSO GASTROESOFAGEO, COLON IRRITABILE,
DISMENORREA, PLAGIOCEFALIA**

Dal trattamento osteopatico possono trarre beneficio uomini e donne di qualsiasi età:

ADULTO: lombalgia, cervicaglia, disfunzioni dell'articolazione temporo-mandibolare, cefalea, condizioni sintomatologiche viscerali (stipsi, reflusso gastroesofageo), colpo di frusta.

GIOVANI E BAMBINI: disturbi posturali legati alle disfunzioni del piede, della sfera oculare, dell'occlusione dentale, a esiti di traumatismi.

SPORTIVI: facilitazione e ripristino dell'equilibrio funzionale e strutturale dell'atleta (dopo traumi diretti, indiretti e da sovraccarico), prevenzione dell'infortunio.

DONNE IN GRAVIDANZA E POST-PARTUM: sciatalgia, ridotta mobilità del sacro, problemi circolatori, infezioni del tratto urinario, malfunzionamento del tratto intestinale.



IL TRATTAMENTO OSTEOPATICO

- Anamnesi e conoscenza del paziente.
- Valutazione iniziale e diagnosi differenziale.
(verificare che la problematica sia di competenza osteopatica))
- Trattamento manipolativo.
- Valutazione finale e programmazione terapeutica successiva.



PROF. GRAZIANO ARALDI
OSTEOPATA D.O.

POLISTUDIO MAGISTRALI
Via Bertoli, 148 - Modena
Mobile: 3481049260

PROF. GRAZIANO ARALDI
Osteopata D.O.
Diploma I.S.E.F.
Preparatore Fisico Professionista (abilitazione F.I.G.C.)